



## ESTIMACIONES AGRÍCOLAS

Informe semanal al  
20 de julio de 2017



### ÍNDICE

- Temperaturas
- Precipitaciones
- Estado de las reservas hídricas
- Humedad y estado de los cultivos



## TEMPERATURAS

La semana comenzó con temperaturas medias por encima de las normales hasta que se produjo el ingreso de una masa de aire frío con temperaturas considerablemente inferiores. Por este motivo las anomalías de temperatura media de la semana no se ven tan significativas. Aun así casi todo el país se vio afectado por heladas. Se destaca la mínima histórica de Bariloche (-25,4°C).

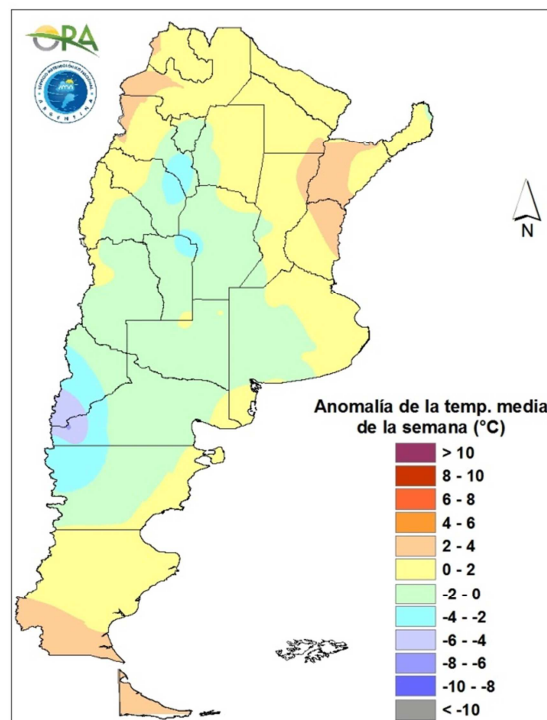

Anomalía de la temperatura media de la semana

Se prevén temperaturas medias levemente superiores a las normales en la mitad sur del territorio argentino y levemente inferiores en la mitad norte. Actualmente se está dando la formación de un sistema de alta presión sobre el atlántico que producirá el ingreso de aire cálido del noroeste. Esto revertirá progresivamente las temperaturas inferiores a las normales observadas durante la última semana.



## PRECIPITACIONES

Se registraron escasas precipitaciones en la mayor parte del país durante los últimos siete días. En la provincia de Buenos Aires las lluvias se concentraron en el sector este, con acumulados que rondaron los 20mm, a excepción de Villa Gesell (56mm). Se destacan las precipitaciones y nevadas de la región cordillerana de Neuquén y Río Negro.

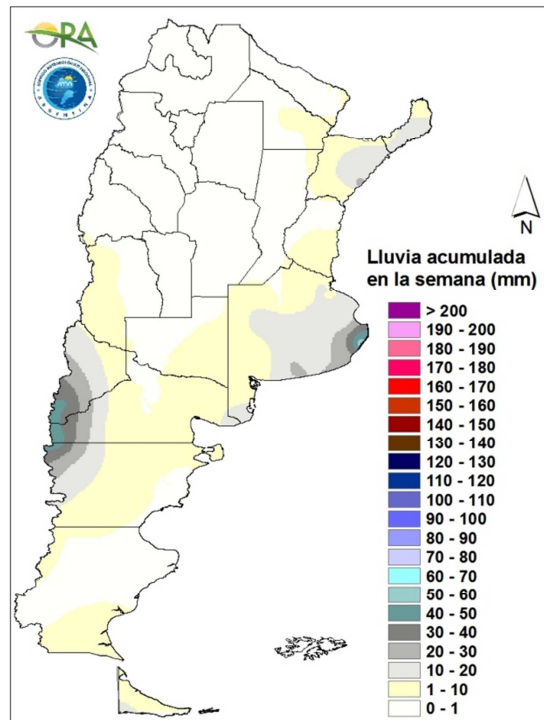

Precipitaciones acumuladas en la semana

Se prevén escasas precipitaciones durante los próximos siete días en todo el territorio nacional. Entre los días jueves y domingo se darán lluvias en Patagonia y en la zona cordillerana de Cuyo. En la región pampeana norte se darían precipitaciones aisladas entre los días lunes y miércoles de la semana próxima, sin llegar a generar grandes acumulados.

## ESTADO DE LAS RESERVAS HÍDRICAS

El mapa muestra el estado simulado de las reservas hídricas en el suelo para pastura implantada o campo natural, según la zona. Se estima que para lotes en barbecho y trigo en emergencia, el contenido de agua es mayor dado su escaso consumo actual. Debido a la escasez de precipitaciones de la última semana retroceden los excesos hídricos de forma generalizada. Aun así prevalecen perfiles recargados en ciertos sectores debido a excesos preexistentes. Tanto en el Litoral como en el sur de la provincia de Buenos Aires predominan las reservas óptimas, a excepción de las zonas donde se dieron lluvias, que son excesivas. En la zona núcleo pampeana las reservas hídricas son en su mayoría adecuadas. Por otro lado en el NOA las reservas son escasas o regulares, al igual que en Chaco, Santiago del Estero y el noroeste de Santa Fe. En la provincia de Córdoba, así como en el sudeste de Formosa, se evidencian sectores con déficit hídrico.

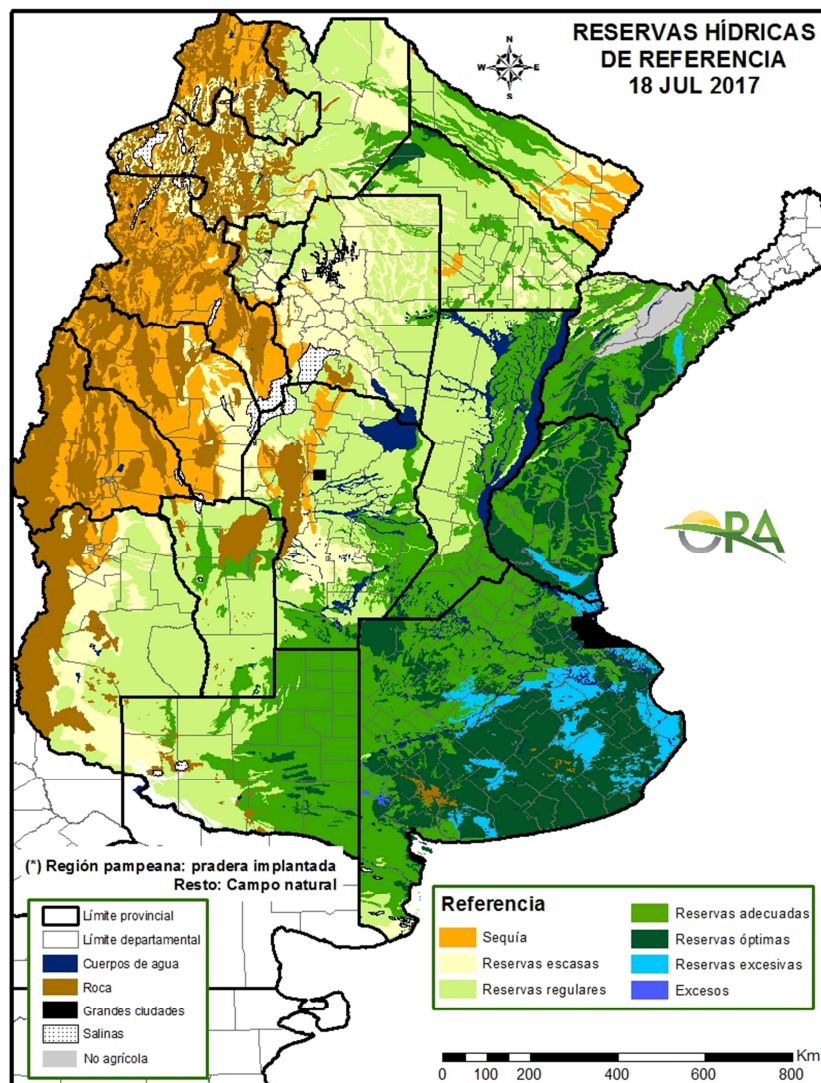

Mapa de reservas hídricas hecho a partir de datos meteorológicos del SMN y del INTA e información de suelos del INTA.



## EVOLUCIÓN DE LA SUPERFICIE SEMBRADA Y COSECHADA

AVANCE DE LA COSECHA DE MANI										
CAMPAÑA: 2016/2017(*)										
DELEGACION	TIPO	AREA SEMBRADA Ha	15/06 %	22/06 %	29/06 %	06/07 %	13/07 %	20/07 %	AREA PERDIDA Ha	AREA COSECHADA Ha
CORRIENTES	Colorado	-								-
	Rosado	-								-
	Total 16/17	-								-
	Total 15/16	-	-	-	-	-	-	-		-
BUENOS AIRES	Colorado	-								-
	Rosado	790				26	36	36		290
	Total 16/17	790	-	-	-	26	36	36		290
	Total 15/16	1.500	-	100	100	100	100	100		-
JUJUY	Colorado	-								-
	Rosado	588	80	90	100	100	100	100		590
	Total 16/17	588	80	90	100	100	100	100		590
	Total 15/16	588	100	100	100	100	100	100		-
SALTA	Colorado	-								-
	Rosado	8.130	70	100	100	100	100	100	1.800	6.330
	Total 16/17	8.130	70	100	100	100	100	100	1.800	6.330
	Total 15/16	8.130	100	100	100	100	100	100		-
SANTA FE	Colorado	-								-
	Rosado	700	100	100	100	100	100	100		700
	Total 16/17	700	100	100	100	100	100	100	-	700
	Total 15/16	400	100	100	100	100	100	100		-
SAN LUIS	Colorado	-								-
	Rosado	18.650	65	78	78	87	87	92		17.070
	Total 16/17	18.650	65	78	78	87	87	92	-	17.070
	Total 15/16	9.950	47	73	81	81	85	87		-
LA PAMPA	Colorado	-								-
	Rosado	14.350	22	46	46	46	46	57	3.300	6.330
	Total 16/17	14.350	22	46	46	46	46	57	3.300	6.330
	Total 15/16	14.100	34	72	90	90	90	91		-
Laboulaye	Colorado	-								-
	Rosado	116.000	80	85	86	86	86	95	10.500	100.230
	Total	116.000	80	85	86	86	86	95	10.500	100.230
Marcos Juarez	Colorado	0								0
	Rosado	6.290	80	86	86	100	100	100	300	5.990
	Total	6.290	80	86	86	100	100	100	300	5.990
Río Cuarto	Colorado	-								-
	Rosado	149.300	66	74	80	80	80	80	10.400	111.800
	Total	149.300	66	74	80	80	80	80	10.400	111.800
Villa María	Colorado	-								-
	Rosado	55.000	81	89	91	100	100	100		55.000
	Total	55.000	81	89	91	100	100	100	-	55.000
CORDOBA	Colorado	0	-	-	-	-	-	-	-	-
	Rosado	326.590	74	81	84	86	86	89	21.200	273.020
	Total 16/17	326.590	74	81	84	86	86	89	21.200	273.020
	Total 15/16	333.770	51	60	66	67	71	75		-
TOTAL PAIS	Colorado	0	-	-	-	-	-	-	-	-
	Rosado	369.798	71	79	83	85	85	88	26.300	304.330
	Total 16/17	369.798	71	79	83	85	85	88	26.300	304.330
	Total 15/16	368.438	51	62	68	69	73	77		-

(\*) Cifras provisionarias

La AREAS están expresadas en hectáreas.

ESTIMACIONES AGRICOLAS

Ministerio de AGROINDUSTRIA



AVANCE DE LA COSECHA DE MAIZ

CAMPAÑA: 2016/2017(\*)

DELEGACION		AREA SEMBRADA Ha	15/06 %	22/06 %	29/06 %	06/07 %	13/07 %	20/07 %	AREA NO COSECHABLE Ha	AREA COSECHADA Ha
Bahía Blanca		15.000	-	-	-	-	-	-	13.985	-
Bolívar		145.100	70	77	83	84	92	95	23.925	115.120
Bragado		185.300	85	95	95	100	100	100	43.931	141.370
Gral. Madariaga		112.600	72	81	81	93	94	95	9.000	98.220
Junín		180.000	98	98	98	100	100	100	46.980	133.020
La Plata		30.000	82	82	89	91	93	95	14.490	14.790
Lincoln		201.700	86	90	91	92	93	93	54.143	136.730
Pehuajó		362.190	95	97	99	100	100	100	120.655	241.540
Pergamino		196.500	96	100	100	100	100	100	1.488	195.010
Pigüé		122.000	55	60	60	60	60	65	43.500	51.030
Salliqueló		150.000	7	11	15	16	16	16	106.500	6.850
Tandil		265.000	-	4	12	18	28	41	211.700	21.850
Tres Arroyos		172.930	-	-	-	-	-	-	73.075	-
25 de Mayo		176.700	76	85	85	91	91	100	33.780	142.920
BUENOS AIRES	16/17	<b>2.315.020</b>	<b>74</b>	<b>79</b>	<b>80</b>	<b>83</b>	<b>84</b>	<b>86</b>	<b>797.151</b>	<b>1.298.450</b>
	15/16	<b>1.787.009</b>	<b>62</b>	<b>69</b>	<b>69</b>	<b>71</b>	<b>75</b>	<b>77</b>	-	-
Laboulaye		497.000	82	85	88	88	90	92	136.300	331.840
Marcos Juárez		421.613	94	95	95	95	95	97	45.675	364.660
Río Cuarto		748.100	61	67	70	70	70	70	130.850	433.800
San Francisco		567.000	50	70	72	73	73	75	75.750	368.440
Villa María		322.200	72	78	78	84	84	87	109.500	185.050
CORDOBA	16/17	<b>2.555.913</b>	<b>69</b>	<b>77</b>	<b>79</b>	<b>80</b>	<b>80</b>	<b>82</b>	<b>498.075</b>	<b>1.683.790</b>
	15/16	<b>1.935.970</b>	<b>44</b>	<b>47</b>	<b>49</b>	<b>50</b>	<b>52</b>	<b>56</b>	-	-
Paraná		101.000	100	100	100	100	100	100	26.970	74.030
Rosario del Tala		281.500	89	93	95	97	97	98	16.500	259.700
ENTRE RIOS	16/17	<b>382.500</b>	<b>91</b>	<b>94</b>	<b>96</b>	<b>98</b>	<b>98</b>	<b>98</b>	<b>43.470</b>	<b>333.730</b>
	15/16	<b>257.900</b>	<b>97</b>	<b>99</b>	<b>100</b>	<b>100</b>	<b>100</b>	<b>100</b>	-	-
General Pico		339.000	55	59	59	59	59	61	254.330	51.320
Santa Rosa		140.000	54	64	66	71	71	75	49.300	67.570
LA PAMPA	16/17	<b>479.000</b>	<b>55</b>	<b>62</b>	<b>62</b>	<b>65</b>	<b>65</b>	<b>68</b>	<b>303.630</b>	<b>118.890</b>
	15/16	<b>614.900</b>	<b>66</b>	<b>71</b>	<b>73</b>	<b>73</b>	<b>73</b>	<b>77</b>	-	-
Avellaneda		141.000	19	19	19	28	36	46	27.630	51.580
Cañada de Gómez		145.000	89	89	89	90	90	94	19.350	118.550
Casilda		85.100	76	78	79	82	82	85	3.500	69.360
Rafaela		259.700	75	75	75	78	78	83	107.735	126.750
Venado Tuerto		265.360	91	93	95	96	96	96	26.622	229.190
SANTA FE	16/17	<b>896.160</b>	<b>74</b>	<b>75</b>	<b>76</b>	<b>79</b>	<b>80</b>	<b>84</b>	<b>184.837</b>	<b>595.430</b>
	15/16	<b>629.170</b>	<b>64</b>	<b>66</b>	<b>69</b>	<b>70</b>	<b>72</b>	<b>75</b>	-	-
CATAMARCA		9.300	14	26	40	52	61	66	1.015	5.490
CORRIENTES		14.000	-	-	10	20	30	50	5.800	4.100
CHACO (Charata)		178.000	3	3	11	16	17	34	16.965	54.240
CHACO (Pcia. R. S. Peña)		118.500	-	-	24	42	50	59	13.495	62.470
FORMOSA		41.000	-	-	20	30	40	50	5.000	18.000
JUJUY		5.740	-	10	20	30	40	50	725	2.510
MISIONES		23.000	-	-	20	40	60	70	200	15.960
SALTA		262.870	-	-	10	20	30	40	35.200	91.070
SAN LUIS		378.800	33	43	43	52	59	63	30.039	221.360
SANTIAGO del ESTERO		151.000	29	31	34	47	60	64	13.123	87.970
SGO del ESTERO (Quimilí)		605.000	20	30	40	45	54	70	41.750	394.280
TUCUMAN		65.750	1	4	18	30	51	57	6.000	33.910
TOTAL PAIS	16/17	<b>8.481.553</b>	<b>58</b>	<b>63</b>	<b>67</b>	<b>70</b>	<b>73</b>	<b>77</b>	<b>1.996.474</b>	<b>5.021.650</b>
	15/16	<b>6.904.539</b>	<b>43</b>	<b>49</b>	<b>51</b>	<b>54</b>	<b>57</b>	<b>61</b>	-	-

(\*) Cifras Provisorias

Las AREAS están expresadas en hectáreas.

ESTIMACIONES AGRICOLAS

Min. de Agroindustria



AVANCE DE LA COSECHA DE SOJA												
CAMPAÑA: 2016/2017 (*)												
DELEGACION		AREA SEMBRADA Ha	### %	### %	### %	### %	### %	### %	AREA PERDIDA Ha	AREA FORRAJE Ha	AREA COSECHADA Ha	
Bahía Blanca	1ª	-	-	-	-	-	-	-	-	-	-	
	2ª	-	-	-	-	-	-	-	-	-	-	
Bolívar	1ª	274.100	100	100	100	100	100	100	14.700	-	259.400	
	2ª	87.500	94	97	100	100	100	100	3.920	-	83.580	
Bragado	1ª	325.360	100	100	100	100	100	100	-	5.600	319.760	
	2ª	153.080	95	100	100	100	100	100	-	-	153.080	
Gral. Madariaga	1ª	95.800	100	100	100	100	100	100	1.400	-	94.400	
	2ª	20.800	88	94	94	100	100	100	-	-	20.800	
Junín	1ª	349.040	100	100	100	100	100	100	12.460	-	336.580	
	2ª	129.330	100	100	100	100	100	100	6.510	-	122.820	
La Plata	1ª	71.000	95	100	100	100	100	100	700	3.500	66.800	
	2ª	26.000	74	92	96	100	100	100	-	-	26.000	
Lincoln	1ª	596.400	87	89	90	92	93	93	79.933	11.800	467.170	
	2ª	151.800	68	82	86	89	90	90	25.655	-	113.051	
Pehuajó	1ª	515.830	100	100	100	100	100	100	11.585	15.200	489.045	
	2ª	144.730	100	100	100	100	100	100	2.618	-	142.112	
Pergamino	1ª	538.200	100	100	100	100	100	100	2.275	-	535.925	
	2ª	192.850	100	100	100	100	100	100	945	-	191.905	
Pigüé	1ª	191.000	83	87	90	93	95	95	-	-	181.450	
	2ª	39.000	50	50	90	93	95	95	-	-	37.050	
Salliqueló	1ª	250.000	86	90	93	93	96	96	6.160	5.000	229.382	
	2ª	40.000	57	68	71	71	88	88	5.495	-	30.492	
Tandil	1ª	408.100	100	100	100	100	100	100	7.420	-	400.680	
	2ª	237.300	87	100	100	100	100	100	8.400	-	228.900	
Tres Arroyos	1ª	454.380	92	96	96	100	100	100	42.000	-	412.380	
	2ª	183.660	59	81	81	87	100	100	16.100	-	167.560	
25 de Mayo	1ª	418.000	61	79	85	96	96	100	12.950	-	405.050	
	2ª	95.000	63	76	82	98	98	100	7.595	-	87.405	
<b>BUENOS AIRES</b>	<b>16/17</b>	<b>5.988.260</b>	<b>90</b>	<b>94</b>	<b>96</b>	<b>98</b>	<b>98</b>	<b>99</b>	<b>268.821</b>	<b>41.100</b>	<b>5.602.777</b>	
	<b>15/16</b>	<b>6.740.590</b>	<b>85</b>	<b>89</b>	<b>89</b>	<b>91</b>	<b>95</b>	<b>95</b>	-	-	-	
Laboulaye	1ª	550.000	100	100	100	100	100	100	24.500	-	525.500	
	2ª	92.000	65	83	86	88	91	98	7.700	-	82.614	
M. Juárez	1ª	647.840	100	100	100	100	100	100	44.380	-	603.460	
	2ª	127.332	100	100	100	100	100	100	7.700	-	119.632	
Río Cuarto	1ª	959.280	100	100	100	100	100	100	6.650	-	952.630	
	2ª	86.200	100	100	100	100	100	100	-	-	86.200	
S. Francisco	1ª	977.000	100	100	100	100	100	100	1.400	-	975.600	
	2ª	414.000	100	100	100	100	100	100	1.400	-	412.600	
V. María	1ª	639.050	100	100	100	100	100	100	-	-	639.050	
	2ª	306.150	100	100	100	100	100	100	-	-	306.150	
<b>CORDOBA</b>	<b>16/17</b>	<b>4.798.852</b>	<b>99</b>	<b>99</b>	<b>99</b>	<b>99</b>	<b>99</b>	<b>99</b>	<b>93.730</b>	-	<b>4.703.436</b>	
	<b>15/16</b>	<b>5.579.530</b>	<b>97</b>	<b>99</b>	<b>99</b>	<b>99</b>	<b>100</b>	<b>100</b>	-	-	-	
Paraná	1ª	342.700	100	100	100	100	100	100	3.500	-	339.200	
	2ª	123.700	100	100	100	100	100	100	-	-	123.700	
R. del Tala	1ª	640.000	98	100	100	100	100	100	1.050	-	638.950	
	2ª	220.000	93	100	100	100	100	100	525	-	219.475	
<b>ENTRE RIOS</b>	<b>16/17</b>	<b>1.326.400</b>	<b>98</b>	<b>100</b>	<b>100</b>	<b>100</b>	<b>100</b>	<b>100</b>	<b>5.075</b>	-	<b>1.321.325</b>	
	<b>15/16</b>	<b>1.466.000</b>	<b>100</b>	<b>100</b>	<b>100</b>	<b>100</b>	<b>100</b>	<b>100</b>	-	-	-	
General Pico	1ª	326.900	64	69	69	72	72	75	46.480	-	210.007	
	2ª	53.100	26	44	44	54	54	64	6.860	-	29.515	
Santa Rosa	1ª	110.000	75	82	82	82	82	84	14.000	-	80.640	
	2ª	7.000	25	37	37	37	37	39	1.400	-	2.184	
<b>LA PAMPA</b>	<b>16/17</b>	<b>497.000</b>	<b>62</b>	<b>69</b>	<b>69</b>	<b>72</b>	<b>72</b>	<b>75</b>	<b>68.740</b>	-	<b>322.346</b>	
	<b>15/16</b>	<b>563.225</b>	<b>86</b>	<b>91</b>	<b>93</b>	<b>95</b>	<b>95</b>	<b>97</b>	-	-	-	
Avellaneda	1ª	137.000	97	99	100	100	100	100	6.650	-	130.350	
	2ª	106.700	86	91	96	99	99	100	1.750	-	104.950	
C. de Gómez	1ª	635.100	100	100	100	100	100	100	14.000	-	621.100	
	2ª	203.900	98	100	100	100	100	100	10.010	-	193.890	
Casilda	1ª	582.300	100	100	100	100	100	100	11.130	-	571.170	
	2ª	131.880	99	100	100	100	100	100	4.690	-	127.190	
Rafaela	1ª	534.650	100	100	100	100	100	100	23.800	-	510.850	
	2ª	199.950	95	100	100	100	100	100	18.200	-	181.750	
V. Tuerto	1ª	310.920	100	100	100	100	100	100	8.750	-	302.170	
	2ª	122.260	100	100	100	100	100	100	6.300	-	115.960	
<b>SANTA FE</b>	<b>16/17</b>	<b>2.964.660</b>	<b>99</b>	<b>99</b>	<b>99</b>	<b>99</b>	<b>99</b>	<b>100</b>	<b>105.280</b>	-	<b>2.859.380</b>	
	<b>15/16</b>	<b>3.468.912</b>	<b>97</b>	<b>100</b>	<b>100</b>	<b>100</b>	<b>100</b>	<b>100</b>	-	-	-	
CATAMARCA		29.900	91	100	100	100	100	100	1.218	-	28.682	
CORRIENTES		20.000	90	97	98	99	100	100	-	-	20.000	
CHACO (Charata)		288.000	92	94	98	99	100	100	21.700	-	266.300	
CHACO (Pcia. R.S.Pefía)		213.060	81	91	97	99	99	100	8.890	-	204.170	
FORMOSA		18.500	95	98	99	100	100	100	350	-	18.150	
JUJUY		7.238	90	100	100	100	100	100	861	-	6.377	
MISIONES		1.550	100	100	100	100	100	100	-	-	1.550	
SALTA		463.800	98	100	100	100	100	100	4.578	-	459.222	
SAN LUIS	1º	302.140	100	100	100	100	100	100	-	-	302.140	
	2º	5.200	100	100	100	100	100	100	-	-	5.200	
S. ESTERO		150.500	99	100	100	100	100	100	-	-	150.500	
QUIMILI (S. del Est.)		721.360	83	92	100	100	100	100	4.300	-	717.060	
TUCUMAN		203.900	93	99	100	100	100	100	2.709	-	201.191	
<b>TOTAL PAIS</b>	<b>16/17</b>	<b>18.000.320</b>	<b>94</b>	<b>97</b>	<b>98</b>	<b>98</b>	<b>99</b>	<b>99</b>	<b>586.252</b>	<b>41.100</b>	<b>17.189.806</b>	
	<b>15/16</b>	<b>20.479.094</b>	<b>93</b>	<b>95</b>	<b>96</b>	<b>97</b>	<b>98</b>	<b>98</b>	-	-	-	

(\*) Cifras provisionarias  
Las áreas están expresadas en hectáreas  
ESTIMACIONES AGRICOLAS  
Min. de Agroindustria



AVANCE DE LA COSECHA DE SORGO

CAMPAÑA: 2016/2017(\*)

DELEGACION		AREA SEMBRADA Has	15/06 %	22/06 %	29/06 %	06/07 %	13/07 %	20/07 %	AREA NO COSECHABLE Has	AREA COSECHADA Has
Bahía Blanca		4.000	-	-	-	-	-	-	4.000	-
Bolívar		-	-	-	-	-	-	-	-	-
Bragado		7.800	80	99	99	100	100	100	4.560	3.240
General Madariaga		650	-	-	-	-	-	-	650	-
Junín		9.770	100	100	100	100	100	100	7.100	2.670
La Plata		7.500	80	92	93	95	96	98	4.000	3.420
Lincoln		16.900	35	51	60	82	86	86	8.310	7.410
Pehuajó		4.565	100	100	100	100	100	100	800	3.770
Pergamino		11.600	100	100	100	100	100	100	-	11.600
Pigüé		66.300	30	33	33	34	34	45	48.000	8.240
Salliqueló		50.000	16	32	48	48	48	48	-	24.150
Tandil		6.550	-	-	16	20	32	42	5.000	650
Tres Arroyos		-	-	-	-	-	-	-	-	-
25 de Mayo		7.000	-	-	-	-	-	79	-	5.530
BUENOS AIRES	16/17	192.635	36	46	55	57	57	64	82.420	70.680
	15/16	134.630	35	50	55	56	62	65	-	-
Laboulaye		21.000	63	75	79	82	84	84	12.500	7.140
Marcos Juárez		11.640	83	83	93	93	93	95	1.800	9.350
Río Cuarto		8.630	100	100	100	100	100	100	-	8.630
San Francisco		35.000	95	98	100	100	100	100	10.000	25.000
Villa María		29.100	76	80	85	90	95	97	-	28.230
CORDOBA	16/17	105.370	84	88	91	94	96	97	24.300	78.350
	15/16	190.990	26	33	39	43	52	62	-	-
Paraná		55.400	100	100	100	100	100	100	10.000	45.400
Rosario del Tala		66.000	84	91	95	97	97	100	7.500	58.500
ENTRE RIOS	16/17	121.400	91	95	97	98	98	100	17.500	103.900
	15/16	98.500	95	99	100	100	100	100	-	-
General Pico		3.900	55	74	74	74	74	84	100	3.200
Santa Rosa		48.000	65	74	75	76	76	81	32.000	12.950
LA PAMPA	16/17	51.900	63	74	75	76	76	82	32.100	16.150
	15/16	40.700	23	27	30	30	33	38	-	-
Avellaneda		43.200	44	48	51	58	67	73	15.000	20.530
Cañada de Gómez		5.000	87	92	93	95	95	96	-	4.800
Casilda		4.300	100	100	100	100	100	100	-	4.300
Rafaela		50.000	95	100	100	100	100	100	18.000	32.000
Venado Tuerto		3.230	100	100	100	100	100	100	800	2.430
SANTA FE	16/17	105.730	75	79	80	83	87	89	33.800	64.060
	15/16	135.200	87	91	95	96	95	99	-	-
CATAMARCA		400	60	100	100	100	100	100	100	300
CORRIENTES		4.000	-	-	-	-	-	50	1.500	1.250
Charata (Chaco)		22.800	-	-	-	-	-	31	2.000	6.370
Pcia. R. S. PEÑA (Chaco)		18.415	-	-	34	59	79	87	-	16.080
FORMOSA		23.000	-	-	20	50	75	80	1.000	17.600
JUJUY		-	-	-	-	-	-	-	-	-
MISIONES		-	-	-	-	-	-	-	-	-
SALTA		-	-	-	-	-	-	-	-	-
SAN LUIS		13.700	55	66	66	93	100	100	7.000	6.700
SANTIAGO DEL ESTERO		52.500	100	100	100	100	100	100	5.450	47.050
QUIMI (Sgo. Del Estero)		31.710	28	38	52	60	62	72	4.300	19.800
TUCUMAN		4.200	32	55	72	91	100	100	1.740	2.460
TOTAL PAIS	16/17	747.760	61	67	72	77	79	84	213.210	450.750
	15/16	849.970	50	57	62	64	68	71	-	-

(\*) Cifras Provisorias

Las AREAS están expresadas en hectáreas.

ESTIMACIONES AGRICOLAS

MIN. de AGROINDUSTRIA





AVANCE DE LA SIEMBRA DE CEBADA

CAMPAÑA: 2017/2018 (\*)

DELEGACION		AREA A SEMBRAR Ha	15/06 %	22/06 %	29/06 %	06/07 %	13/07 %	20/07 %	AREA SEMBRADA Has
Bahía Blanca		35.200	90	100	100	100	100	100	35.200
Bolívar		21.100	22	56	85	100	100	100	21.100
Bragado		21.200	-	5	15	50	75	80	16.960
General Madariaga		6.200	-	64	64	64	64	100	6.200
Junín		14.500	10	20	50	70	70	90	13.050
La Plata		9.500	-	17	22	25	30	35	3.369
Lincoln		16.970	8	19	38	48	59	79	13.476
Pehuajó		66.900	70	88	100	100	100	100	66.900
Pergamino		5.000	50	100	100	100	100	100	5.000
Pigüé		76.750	-	20	22	40	40	49	37.723
Salliqueló		40.000	18	29	33	33	61	61	24.296
Tandil		158.000	-	-	-	-	16	42	66.360
T.Arroyos		306.540	32	37	37	49	83	90	275.886
25 de Mayo		25.500	31	31	49	87	87	100	25.500
BUENOS AIRES	17/18	803.360	25	34	38	47	66	76	611.019
	16/17	830.759	11	21	26	34	47	59	-
Laboulaye		2.000	57	100	100	100	100	100	2.000
M. Juárez		11.900	74	77	79	100	100	100	11.900
Río Cuarto		-	-	-	-	-	-	-	-
S. Francisco		-	-	-	-	-	-	-	-
Villa María		1.500	100	100	100	100	100	100	1.500
CORDOBA	17/18	15.400	75	82	84	100	100	100	15.400
	16/17	51.770	73	78	89	89	96	98	-
Paraná		5.300	100	100	100	100	100	100	5.300
R. del Tala		-	-	-	-	-	-	-	-
ENTRE RIOS	16/17	5.300	100	100	100	100	100	100	5.300
	15/16	4.000	100	100	100	100	100	100	-
General Pico		17.900	-	-	-	20	20	32	5.660
Santa Rosa		40.000	13	16	24	38	38	46	18.400
LA PAMPA	17/18	57.900	9	11	16	32	32	42	24.060
	16/17	59.015	6	22	38	62	75	84	-
Avellaneda		-	-	-	-	-	-	-	-
C. de Gómez		12.000	-	-	-	-	100	100	12.000
Casilda		1.800	-	-	-	50	50	100	1.800
Rafaela		4.000	100	100	100	100	100	100	4.000
V. Tuerto		4.500	50	70	85	100	100	100	4.500
SANTA FE	17/18	22.300	28	32	35	42	96	100	22.300
	16/17	27.412	2	27	50	53	66	70	-
SAN LUIS	17/18	-	-	-	-	-	-	-	-
	16/17	-	-	-	-	-	-	-	-
SGO. del ESTERO	17/18	12.500	76	71	91	91	91	91	-
	16/17	6.170	-	-	-	-	-	-	-
TOTAL PAIS	17/18	916.760	26	34	38	48	65	75	678.079
	16/17	980.043	13	24	30	38	51	62	-

(\*) Cifras Provisorias

Las AREAS están expresadas en hectáreas.

ESTIMACIONES AGRICOLAS

Ministerio de AGROINDUSTRIA



AVANCE DE LA SIEMBRA DE TRIGO									
CAMPAÑA: 2017/2018(*)									
DELEGACION		AREA A SEMBRAR Has	15/06 %	22/06 %	29/06 %	06/07 %	13/07 %	20/07 %	AREA SEMBRADA Has
Bahía Blanca	T. Pan	96.175	64	82	85	91	95	97	93.160
	T. Fideos	1.000	-	-	50	100	100	100	1.000
Bolívar	T. Pan	88.500	2	20	41	54	84	90	79.650
	T. Fideos	3.000	-	-	100	100	100	100	3.000
Bragado		138.500	-	3	15	50	76	85	117.730
General Madariaga		33.050	2	6	6	6	9	21	6.930
Junín		119.100	30	40	50	60	60	70	83.370
La Plata		14.000	-	12	17	22	25	30	4.250
Lincoln		45.400	7	19	35	45	56	79	35.960
Pehuajó	T. Pan	99.700	36	61	80	86	87	89	88.730
	T. Fideos	-	-	-	-	-	-	-	-
Pergamino		112.600	32	82	100	100	100	100	112.600
Pigüé	T. Pan	301.310	7	20	22	40	50	60	180.790
	T. Fideos	9.200	7	20	22	40	50	60	5.520
Salliqueló	T. Pan	122.500	15	26	37	58	68	68	83.590
	T. Fideos	1.700	-	36	51	100	100	100	1.700
Tandil	T. Pan	271.000	-	-	-	-	7	27	73.170
	T. Fideos	14.700	-	-	-	-	-	-	-
T.Arroyos	T. Pan	455.000	26	32	32	48	73	80	364.000
	T. Fideos	28.130	-	-	-	-	-	-	-
25 de Mayo		114.100	19	19	31	62	62	82	93.560
BUENOS AIRES	17/18	2.068.665	17	28	34	48	60	69	1.428.710
	16/17	2.354.200	9	18	26	33	50	60	
Laboulaye		160.000	38	50	65	75	83	90	144.000
M. Juárez		338.300	68	78	89	100	100	100	338.300
Río Cuarto		150.000	82	90	97	100	100	100	150.000
S. Francisco		416.000	40	50	70	85	90	100	416.000
Villa María		335.850	80	89	80	100	100	100	335.850
CORDOBA	17/18	1.400.150	61	70	79	93	95	99	1.384.150
	16/17	1.580.050	58	76	88	90	95	96	
Paraná		126.800	46	56	66	81	81	91	114.820
R. del Tala		245.000	6	24	60	79	85	90	220.030
ENTRE RIOS	17/18	371.800	20	35	62	80	84	90	334.850
	16/17	375.800	29	46	71	71	74	84	
General Pico		148.300	16	21	21	31	31	43	64.390
Santa Rosa		210.000	18	22	34	46	46	52	109.370
LA PAMPA	17/18	358.300	17	22	29	40	40	48	173.760
	16/17	381.900	15	44	55	62	71	79	
Avellaneda		148.500	37	57	71	86	95	98	146.080
C. de Gómez		287.500	35	55	80	90	94	100	287.500
Casilda		165.800	65	77	83	95	95	100	165.800
Rafaela		257.000	37	57	75	92	92	100	257.000
V. Tuerto		72.000	33	50	70	85	87	88	63.360
SANTA FE	17/18	930.800	41	59	77	90	93	99	919.740
	16/17	943.900	33	63	79	80	85	95	
CATAMARCA		15.600	81	100	100	100	100	100	15.600
CORRIENTES		-	-	-	-	-	-	-	-
Charata (CHACO)		90.950	11	41	75	86	96	100	90.950
Pcia. R. S. Peña (CHACO)		46.140	-	-	31	59	92	100	46.140
FORMOSA		-	-	-	-	-	-	-	-
JUJUY		3.265	85	100	100	100	100	100	3.270
MISIONES		-	-	-	-	-	-	-	-
SALTA		75.900	100	100	100	100	100	100	75.900
SAN LUIS	T. Pan	12.850	59	77	77	93	99	99	12.770
	T. Fideos	600	100	100	100	100	100	100	600
S. ESTERO		76.500	100	100	100	100	100	100	76.500
Quimilí (S. ESTERO)		348.500	13	19	32	50	65	77	269.670
TUCUMAN	T. Pan	125.800	73	91	100	100	100	100	125.800
	T. Fideos	8.950	90	100	100	100	100	100	8.950
TOTAL PAIS	17/18	5.934.770	35	46	57	70	77	84	4.967.360
	16/17	6.363.615	32	48	59	63	73	81	

(\*) Cifras Provisorias

Las AREAS están expresadas en hectáreas.

ESTIMACIONES AGRICOLAS

Ministerio de AGROINDUSTRIA



ESTADO DE LOS CULTIVOS  
Y HUMEDAD DEL SUELO

HUMEDAD Y ESTADO DE LOS CULTIVOS

Desde el 14/07/17 hasta el 20/07/17

PROVINCIA	DELEGACION	MAIZ									GIRASOL														
		Estado Fenológico					Estado General				Humedad	Estado Fenológico (*)					Estado General				Humedad				
		E	C	F	L	M	MB	B	R	M		E	C	F	L	M	MB	B	R	M					
BUENOS AIRES	BAHIA BLANCA	-	-	-	-	100	-	52	44	4	A	-	-	-	-	-	-	-	-	-	-	-	-	-	-
	BOLIVAR	-	-	-	-	100	-	100	-	-	A/I	-	-	-	-	-	-	-	-	-	-	-	-	-	-
	BRAGADO	-	-	-	-	-	-	-	-	-	-	-	-	-	-	-	-	-	-	-	-	-	-	-	-
	GENERAL MADARIAGA	-	-	-	-	100	-	79	21	-	A	-	-	-	-	-	-	-	-	-	-	-	-	-	-
	JUNIN	-	-	-	-	-	-	-	-	-	-	-	-	-	-	-	-	-	-	-	-	-	-	-	-
	LA PLATA	-	-	-	-	100	83	17	-	-	A	-	-	-	-	-	-	-	-	-	-	-	-	-	-
	LINCOLN	-	-	-	-	100	-	62	31	7	E/A	-	-	-	-	-	-	-	-	-	-	-	-	-	-
	PEHUAJO	-	-	-	-	-	-	-	-	-	-	-	-	-	-	-	-	-	-	-	-	-	-	-	-
	PERGAMINO	-	-	-	-	-	-	-	-	-	-	-	-	-	-	-	-	-	-	-	-	-	-	-	-
	PIGUE	-	-	-	-	100	-	50	31	19	A	-	-	-	-	-	-	-	-	-	-	-	-	-	-
	SALLIQUELO	-	-	-	-	100	-	100	-	-	E/A	-	-	-	-	-	-	-	-	-	-	-	-	-	-
	TANDIL	-	-	-	-	100	-	43	57	-	E/A	-	-	-	-	-	-	-	-	-	-	-	-	-	-
	TRES ARROYOS	-	-	-	-	100	-	100	-	-	A	-	-	-	-	-	-	-	-	-	-	-	-	-	-
25 DE MAYO	-	-	-	-	100	9	85	6	-	A/E	-	-	-	-	-	-	-	-	-	-	-	-	-	-	
CORDOBA	LABOULAYE	-	-	-	-	100	-	80	20	-	E/A	-	-	-	-	-	-	-	-	-	-	-	-	-	
	MARCOS JUAREZ	-	-	-	-	100	27	65	7	-	A	-	-	-	-	-	-	-	-	-	-	-	-	-	
	RIO CUARTO	-	-	-	-	100	-	62	26	13	A	-	-	-	-	-	-	-	-	-	-	-	-	-	
	SAN FRANCISCO	-	-	-	-	100	49	40	8	3	A	-	-	-	-	-	-	-	-	-	-	-	-	-	
	VILLA MARIA	-	-	-	-	100	-	100	-	-	A	-	-	-	-	-	-	-	-	-	-	-	-	-	
ENTRE RIOS	PARANA	-	-	-	-	-	-	-	-	-	-	-	-	-	-	-	-	-	-	-	-	-	-	-	
	ROSARIO DEL TALA	-	-	-	-	100	27	58	15	-	E/A	-	-	-	-	-	-	-	-	-	-	-	-	-	
LA PAMPA	GENERAL PICO	-	-	-	-	100	-	100	-	-	E	-	-	-	-	-	-	-	-	-	-	-	-	-	
	SANTA ROSA	-	-	-	-	100	8	81	10	-	E	-	-	-	-	-	-	-	-	-	-	-	-	-	
SANTA FE	AVELLANEDA	-	-	-	-	100	-	71	29	-	A	-	-	-	-	-	-	-	-	-	-	-	-	-	
	CASILDA	-	-	-	-	100	32	58	10	-	E/A	-	-	-	-	-	-	-	-	-	-	-	-	-	
	CANADA de GOMEZ	-	-	-	-	100	45	25	19	11	A	-	-	-	-	-	-	-	-	-	-	-	-	-	
	RAFAELA	-	-	-	-	100	-	51	31	18	A	-	-	-	-	-	-	-	-	-	-	-	-	-	
	VENADO TUERTO	-	-	-	-	100	-	100	-	-	A	-	-	-	-	-	-	-	-	-	-	-	-	-	
CATAMARCA	CATAMARCA	-	-	-	-	100	-	70	40	-	R/PS	-	-	-	-	-	-	-	-	-	-	-	-	-	
CORRIENTES	CORRIENTES	-	-	-	-	-	-	-	-	-	-	-	-	-	-	-	-	-	-	-	-	-	-	-	
CHACO	CHARATA	-	-	-	3	97	37	40	23	0	A/R	-	-	-	-	-	-	-	-	-	-	-	-	-	
	ROQUE SAENZ PEÑA	-	-	-	-	100	50	50	0	0	A	-	-	-	-	-	-	-	-	-	-	-	-	-	
FORMOSA	FORMOSA	-	-	-	-	-	-	-	-	-	-	-	-	-	-	-	-	-	-	-	-	-	-	-	
JUJUY	JUJUY	-	-	-	-	100	-	100	-	-	A	-	-	-	-	-	-	-	-	-	-	-	-	-	
MISIONES	POSADAS	-	-	-	-	-	36	62	2	0	-	-	-	-	-	-	-	-	-	-	-	-	-	-	
SALTA	SALTA	-	-	-	30	70	0	100	-	-	A	-	-	-	-	-	-	-	-	-	-	-	-	-	
SAN LUIS	SAN LUIS	-	-	-	-	100	-	100	-	-	A	-	-	-	-	-	-	-	-	-	-	-	-	-	
SANTIAGO DEL ESTERO	SANTIAGO DEL ESTERO	-	-	-	-	100	-	100	-	-	A/R	-	-	-	-	-	-	-	-	-	-	-	-	-	
	QUIMILI	-	-	-	-	100	18	69	11	2	A/E	-	-	-	-	-	-	-	-	-	-	-	-	-	
TUCUMAN	TUCUMAN	-	-	-	-	100	-	70	30	-	R/PS	-	-	-	-	-	-	-	-	-	-	-	-	-	

Las cifras expresan porcentaje de la superficie del área sembrada.

Estado general: MB: Muy Bueno, B: Bueno, R: Regular, M:Malo.

Humedad: A: Adecuada, R: Regular, E: Exceso, I: Inundación, PS: Principio de Sequía, S: Sequía.

Estado Fenológico: E: Emergencia; C:Crecimiento; F: Floración; L: Llenado; M: Madurez

(\*) La sumatoria puede ser inferior a 100, correspondiendo la diferencia a siembras aún sin emerger.



## HUMEDAD Y ESTADO DE LOS CULTIVOS

Desde el 14/07/17 hasta el 20/07/17

PROVINCIA	DELEGACION	TRIGO (pan)									
		Estadio Fenológico (*)					Estado General				Humedad
		E	C	F	L	M	MB	B	R	M	
BUENOS AIRES	BAHIA BLANCA	20	80	-	-	-	-	100	-	-	A
	BOLIVAR	92	-	-	-	-	-	92	-	-	A/I
	BRAGADO	50	-	-	-	-	-	100	-	-	A
	GENERAL MADARIAGA	81	-	-	-	-	-	81	-	-	A
	JUNIN	7	-	-	-	-	-	7	-	-	A
	LA PLATA	100	-	-	-	-	100	-	-	-	A
	LINCOLN	43	57	-	-	-	-	100	-	-	A
	PEHUAJO	50	50	-	-	-	100	-	-	-	A
	PERGAMINO	-	100	-	-	-	-	100	-	-	A
	PIGÜE	-	-	-	-	-	-	100	-	-	-
	SALLIQUELO	0	69	-	-	-	-	-	-	-	E/A
	TANDIL	-	-	-	-	-	-	-	-	-	A
	TRES ARROYOS	14	-	-	-	-	-	14	-	-	A
25 DE MAYO	-	-	-	-	-	-	-	-	-	-	
CORDOBA	LABOULAYE	20	80	-	-	-	-	100	-	-	A
	MARCOS JUAREZ	3	97	-	-	-	10	89	1	-	A
	RIO CUARTO	-	100	-	-	-	-	100	-	-	A
	SAN FRANCISCO	-	-	-	-	-	-	-	-	-	-
	VILLA MARIA	48	52	-	-	-	-	100	-	-	A
ENTRE RIOS	PARANA	30	61	-	-	-	-	91	-	-	E/A
	ROSARIO DEL TALA	30	70	-	-	-	-	-	-	-	A/E
LA PAMPA	GENERAL PICO	73	27	-	-	-	-	100	-	-	E
	SANTA ROSA	-	-	-	-	-	-	2	-	-	E/A
SANTA FE	AVELLANEDA	22	78	-	-	-	-	100	-	-	A
	CASILDA	13	87	-	-	-	-	100	-	-	E/A
	CAÑADA de GOMEZ	19	81	-	-	-	29	44	28	-	A
	RAFAELA	20	80	-	-	-	-	100	-	-	A
	VENADO TUERTO	5	80	-	-	-	-	100	-	-	A
CATAMARCA	CATAMARCA	-	100	-	-	-	-	100	-	-	R/PS
CORRIENTES	CORRIENTES	-	-	-	-	-	-	-	-	-	-
CHACO	CHARATA	2	98	-	-	-	40	56	2	1	R
	Pcia. ROQUE SAENZ PEÑA	9	91	-	-	-	100	-	-	-	A
FORMOSA	FORMOSA	-	-	-	-	-	-	-	-	-	-
JUJUY	JUJUY	-	100	-	-	-	-	96	-	-	A
MISIONES	POSADAS	-	-	-	-	-	-	-	-	-	-
SALTA	SALTA	-	100	-	-	-	-	100	-	-	A
SAN LUIS	SAN LUIS	6	94	-	-	-	-	100	-	-	A
SANTIAGO DEL ESTERO	SANTIAGO DEL ESTERO	-	100	-	-	-	-	100	-	-	A/R
	QUIMILI	28	72	-	-	-	-	100	-	-	A
TUCUMAN	TUCUMAN	-	100	-	-	-	-	100	-	-	R/PS

Las cifras expresan porcentaje de la superficie del área sembrada.

Estado general: MB: Muy Bueno, B: Bueno, R: Regular, M: Malo.

Humedad: A: Adecuada, R: Regular, E: Exceso, I: Inundación, PS: Principio de Sequía, S: Sequía.

Estadio Fenológico: E: Emergencia; C: Crecimiento; F: Floración; L: Llenado; M: Madurez

(\*) La sumatoria puede ser inferior a 100, correspondiendo la diferencia a siembras aún sin emerger.